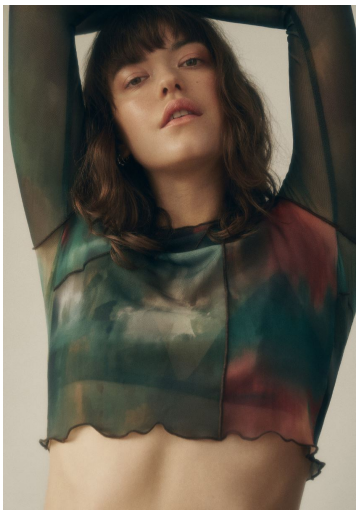

ANNA NEVALA

GRÖSSE **177** OBERWEITE **80**
TAILLE **60** HÜFTE **89**
SCHUHE **39** HAARE **DUNKELBRAUN**
AUGEN **BRAUN**

M4 MODELS

HEIGHT **5' 9.5"** BUST **31"**
WAIST **23"** HIPS **35"**
SHOES **7.5** HAIR **DARK BROWN**
EYES **BROWN**

Hamburg +49 40 413 236 - 0 **Berlin** +49 30 616 606 - 6
www.m4models.de

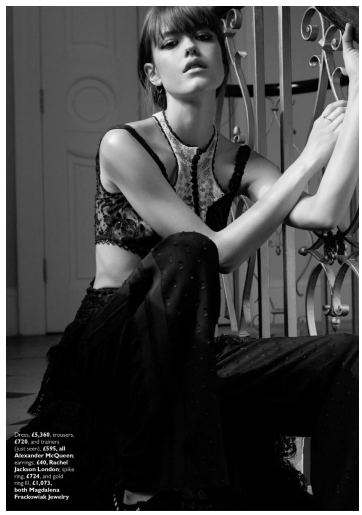

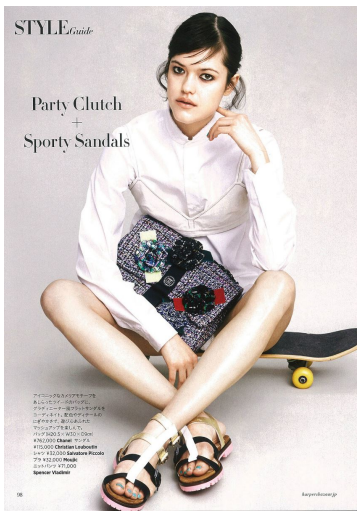

ANNA NEVALA

GRÖSSE **177** OBERWEITE **80**
TAILLE **60** HÜFTE **89**
SCHUHE **39** HAARE **DUNKELBRAUN**
AUGEN **BRAUN**

M4 MODELS

HEIGHT **5' 9.5"** BUST **31"**
WAIST **23"** HIPS **35"**
SHOES **7.5** HAIR **DARK BROWN**
EYES **BROWN**

Hamburg +49 40 413 236 - 0 **Berlin** +49 30 616 606 - 6
www.m4models.de

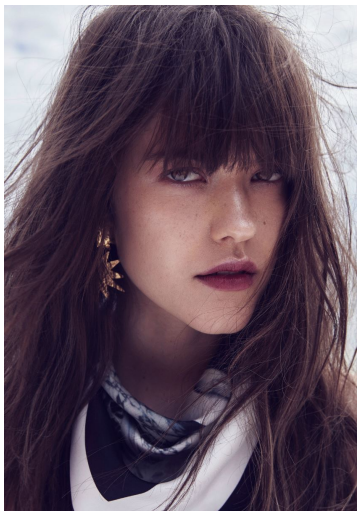

ANNA NEVALA

GRÖSSE **177** OBERWEITE **80**
TAILLE **60** HÜFTE **89**
SCHUHE **39** HAARE **DUNKELBRAUN**
AUGEN **BRAUN**

M4 MODELS

HEIGHT **5' 9.5"** BUST **31"**
WAIST **23"** HIPS **35"**
SHOES **7.5** HAIR **DARK BROWN**
EYES **BROWN**

Hamburg +49 40 413 236 - 0 **Berlin** +49 30 616 606 - 6
www.m4models.de

LE PVC : cabas transparent **Lollipops x Smiley**, sabines en métal et acétate **Guess**, Combinaison zippée en maille lechnique **Hermès**.

94

LE GOLD : bas à main modèle Laser en cuir toutonné **Maison Pourchet**, sabines en acétate **Nathalie Blanc**, boucles dorées en argent **Mad Lords**, bracelets en bois **Gas Bijoux**, sandales en cuir à plateau fronge façon python, **Eram**. Combi-pantalon en popeline de coton, et ceinture en cuir l'ensemble **Max Mara**.

93

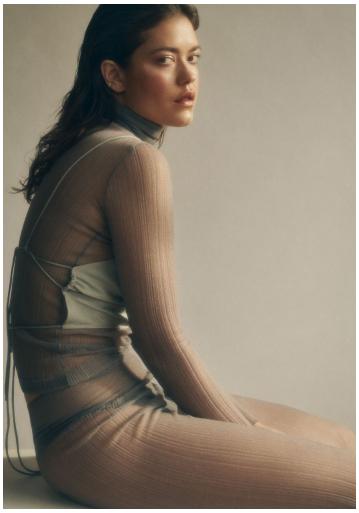

ANNA NEVALA

GRÖSSE **177** OBERWEITE **80**
TAILLE **60** HÜFTE **89**
SCHUHE **39** HAARE **DUNKELBRAUN**
AUGEN **BRAUN**

M4 MODELS

HEIGHT **5' 9.5"** BUST **31"**
WAIST **23"** HIPS **35"**
SHOES **7.5** HAIR **DARK BROWN**
EYES **BROWN**

Hamburg +49 40 413 236 - 0 **Berlin** +49 30 616 606 - 6
www.m4models.de